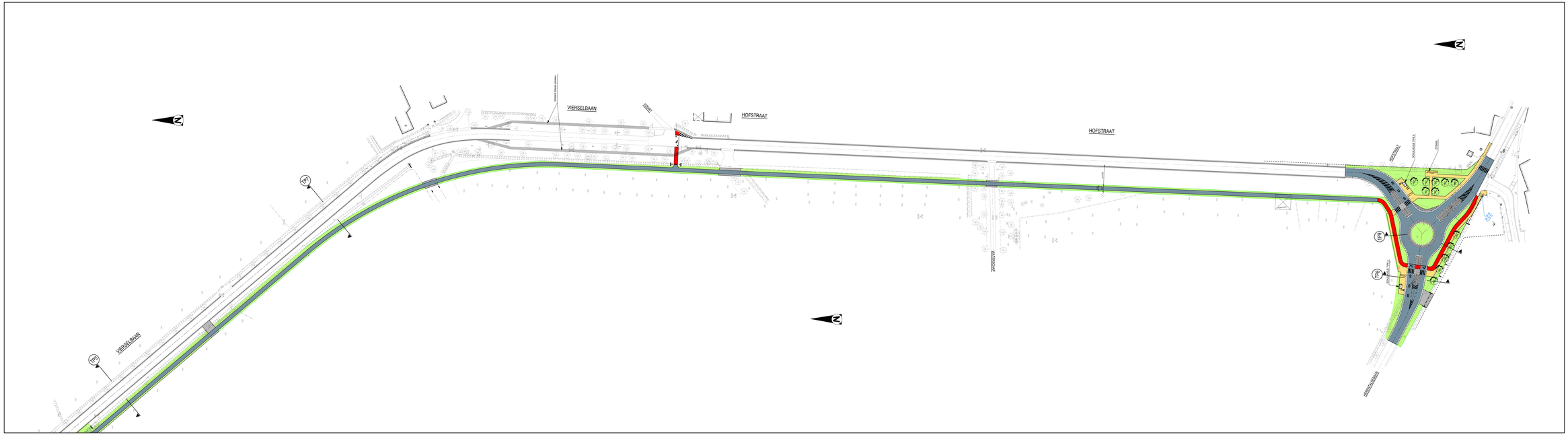

ONTWORPEN WEGENIS

- wegas
- rand verharding
- gecontrolerende grid + boordsteen type IE
- traag a.wbd
- voetpad in grijze betonstraatstenen 20/x20/x100mm halfsteensverband
- voetpad in beige betonstraatstenen 20/x20/x100mm halfsteensverband
- parkeerstrook in zwart bas 225x115x100mm elleboogverband
- opbreek van bestaande verharding
- fietspad in rode asfalt
- fietspad in grijze asfalt
- middenberm in grijze figuratiestenen omrand met inlatmanen type IB
- bestaande te behouden bomen
- berm in gras
- aansluiting type/aanpuntvlinden

Opdrachtgever

gemeente Zandhoven

GEMEENTE ZANDHOVEN
PROVINCIE ANTWERPEN

Opdrachtgever	Gezien & goedgekeurd door	
Lonsesteen 11 2240 Zandhoven BE Tel. +32 (0)3 481 81 01 Fax. +32 (0)3 484 90 18 info@zandhoven.be	dijnsen directeur	voorzitter gemeenteraad of burgemeester
	K. Einsen	P. Verbeeck L. Van Hove

Project

AANLEG ROTONDE HERENTALSEBAAN
EN AANLEG FIETSPAD HOFSTRAAT -
VIERSELBAAN

ONTWERP

Studiebureau

ARCADIS Design & Consultancy for natural and built assets

Noorderlaagte 400
Kempische Steenweg 303/2, 3?
Hasselt
Tel. +32 (11) 48 48 00
Fax. +32 (11) 48 48 01

Grote Markt 55
2000 Antwerpen
Tel. +32 (3) 203 46 00
Fax. +32 (3) 203 46 01

info@arcadisbelgie.be / www.arcadis.com

Index	Datum	Omschrijving	Gekte	Nagez.	Projectnaaage: 7x0
-			-	-	Schaal 1/500
-			-	-	
-			-	-	Formaat 1,2?m²
-			-	-	Projectnr. BE01 140007-07
e	21-06-2013	Verplaatsing enkele haarlijnen ivm. geometrie Stedhoven (v.o.d. 10-12-2012)	DBS	DBS	Tekeningnummer
d	10-12-2012	Update geometrie, controleruitslag Stedhoven (v.o.d. 28-11-2012)	JPP	JPP	4.2
c	28-11-2012	Update	JPP	JPP	Gecontrolerd door
b	16-10-2012	Herontwerp - ontwerpfase (v.o.d. DBS 1 en 27-09-2012)	JPP	JPP	Goedkeuring
a	27-09-2012	Voorontwerp	JPP	JPP	Goedkeuring
Bestuurlijk			**Uitvoeringsfase**		Goedkeuring: gehaald GR1
Lot: Stedenbouw/Openbaar Gebied, Gebouwen, Landschap, Infrastructuur, Kunstwerken, Technieken			Contract nummer:		Contract: 1?x0

ONTWERPPLAN WEGENIS DEEL 2
VIERSELBAAN - HOFSTRAAT

4.2	
OD	e1